



CEASA/RS

CENTRAIS DE ABASTECIMENTO DO RIO GRANDE DO SUL

GOV **RS**

NOVAS FAÇANHAS

NA AGRICULTURA, PECUÁRIA
E DESENVOLVIMENTO RURAL

Abril / 2021

BOLETIM INFORMATIVO

AGRICULTURA



Diretores da Ceasa participaram de encontro com a secretária Silvana Covatti.

Leia mais na página 2

SERVIÇO

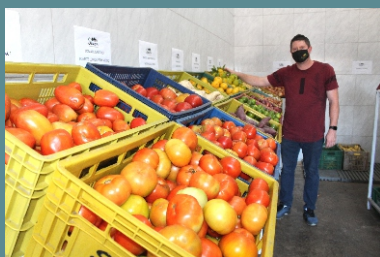

Atacadistas entregam frutas, legumes, verduras e outros produtos na casa do cliente.

Leia mais na página 4

TECNOLOGIA



Instalação de cancelas automáticas nos pórticos Norte e Sul reforçam controle e aumentam segurança.

Leia mais na página 4

Solidariedade na luta contra a fome



Projeto Ceasa Amiga arrecadou alimentos e hortifrutigranjeiros para distribuir em vilas carentes da Capital

Leia mais na página 2

Nova chance para aquisição de boxes



Licitação no dia 17 de maio colocará à venda 82 espaços comerciais em 14 setores do complexo

Leia mais na página 3

SEGURANÇA ALIMENTAR

Abracen promove campanha de distribuição de alimentos para famílias carentes.

No dia 30 de abril, uma onda de ajuda humanitária invadirá os bolsões de pobreza nas periferias das grandes capitais do país levando alimentos (hortifrutigranjeiros e itens da cesta básica) para os mais necessitados. Promovido pela Associação Brasileira das Centrais de Abastecimento (Abracen), com a participação de suas filiadas, o projeto Ceasa Amiga visa a segurança alimentar de famílias carentes neste momento de extrema dificuldade.

A Abracen disponibilizou R\$ 10 mil para cada Ceasa adquirir cestas básicas que serão doadas com os alimentos arrecadados na campanha. Aqui na Ceasa colocamos quatro pontos de coleta de alimentos não perecíveis (feijão, arroz, óleo, açúcar, farinha, café, etc.). Nos dias 28 e 29, arrecadamos frutas, legumes e verduras com os permissionários. No dia 30 de abril, as doações serão distribuídas na região das ilhas e em vilas no entorno da Ceasa.



Hortifrutigranjeiros e itens da cesta básica foram doados



REUNIÃO COM A SECRETÁRIA

Diretores participaram de apresentação da estrutura da pasta para Silvana Covatti.

O presidente Ailton dos Santos Machado, o diretor técnico operacional, Airton Reinheimer, e o diretor administrativo-financeiro, Celso Pazuch, participaram no final de março de reunião com a nova titular da Secretaria da Agricultura, Pecuária e Desenvolvimento Rural (SEADPR), Silvana Covatti. O encontro contou com a presença do ex-secretário Covatti Filho, do secretário adjunto Luiz Fernando Rodriguez, de diretores da Secretaria e de presidentes das entidades vinculadas à pasta. Na sua apresentação, Ailton desejou sucesso à secretária, passou informações sobre o entreposto e agradeceu o apoio que o ex-secretário Covatti Filho deu à Ceasa durante a sua gestão. A secretária Silvana Covatti destacou a importância de ser a primeira mulher a assumir a Secretaria. "Tive vários desafios na minha vida, como mulher, mãe, esposa, política, mas esse é meu maior desafio. Venho com muita humildade e muito respeito a cada um de vocês. Não há nada que eu não possa aprender, nem que eu não possa ensinar. Vamos caminhar juntos", afirmou, em registro publicado pela assessoria de comunicação da Secretaria da Agricultura.



Silvana falou para diretores e representantes das vinculadas



ESPAÇOS COMERCIAIS

Primeira licitação do ano terá 25 boxes para empresas que operam com logística.

No dia 17 de maio, a Ceasa (Centrais de Abastecimento do Rio Grande do Sul), vinculada à Secretaria da Agricultura, Pecuária e Desenvolvimento Rural, realizará licitação para venda de 82 espaços em 14 setores do complexo (veja tabela ao lado).

Os vencedores serão aqueles que fizerem as maiores ofertas. A documentação será recebida pela Comissão Especial de Licitação no auditório da Ceasa, no dia 17 de maio de 2021, até as 10h. A Ceasa fica na Avenida Fernando Ferrari, 1001, Bairro Anchieta, na Zona Norte. Veja o regulamento no site (www.ceasa.rs.gov.br), clicando no tópico Editais/Pregões e depois em “Procedimento Licitatório Boxes 002-2021 de 17/5/2021”. Se você tiver dúvidas sobre a licitação, elas podem ser esclarecidas pela gerente financeira Cláudia dos Santos pelo telefone: 2111-6627.

 ANEXO I - PROCEDIMENTO LICITATÓRIOR Nº 002/2021 PI-019/2021 - DATA: 17/05/2021					
1) Especificação do objeto I:					
PAV	BOX	ÁREA (m²) individual(m2)	Grupo	Valor TPRU* R\$/m²	Prego Inicial (em R\$)
A-1	5, 15,16	50	I	36,01	150.000,00
A-1	23, 34	50	V	36,01	20.000,00
A-2	06, 14, 17, 18, 25, 33 e 34	50	II, X	36,01	50.000,00
A-3	17	50	I, VII	36,01	150.000,00
A-4	35	50	I	36,01	150.000,00
B-1	6	12	XIV, XV	21,61	5.000,00
B-1	10 e 11	50	XIV	18,01	75.000,00
B-1	13	50	XIV	21,61	5.000,00
B-1	19 e 21	60	XIV	21,61	10.000,00
B-1	22 (Borracharia)	10	XIV, XV	13,50	5.000,00
B-1	23	10	XIV, XV	13,50	5.000,00
B-2	01 e 10 (PEIXARIA)	67	XI	18,01	35.000,00
CUP	00 (Lancheria)	82	XV (Rest)	36,01	100.000,00
CUP	2, 3, 7	90	XIV, XV (B)	36,01	25.000,00
D-1	3, 5, 6, 7, 8, 13, 16, 18, 33, 34	50	III, IV, VII, IX	36,01	51.000,00
D-2	02 e 33	50	III, IV, VII, IX	36,01	51.000,00
E-1	00 (Lancheria)	9	XV (Rest)	36,01	15.000,00
E-1	17	50	XIV, XV (Log-redes)	21,61	25.000,00
E-2	13, 14, 15, 16, 17, 18, 19, 20, 21, 22, 23, 24, 25, 26, 27, 28	50	XIV, XV (Log-redes)	21,61	25.000,00
E-2	Bancas e módulos (ME's) Planilha Anexo - Pedrinha	5	CIM	54,03	500,00
E-3	12, 13	50	III, IV, VII, IX	36,01	51.000,00
E-3	17, 18, 19, 22, 23, 24, 28, 29	50	XIV, XV (Log-redes)	21,61	25.000,00
L-S	01	32	XIV, XV (B)	19,20	35.000,00
A-8	Sombrite: 2	90	Item (9)	12,60	500,00
A-8	Módulos: MCM2: 10, 11, 14, 15, 16 MCM3: 18, 19, 20, 22, 23	16	Item (10)	36,01	500,00



Salas no CUP e peixarias no setor B2 (D) são pontos que estarão à venda nesta edição

MENSAGEM DOS DIRETORES

AIRTON REINHEIMER
Diretor Técnico Operacional

Medidas de proteção



A segurança patrimonial e pessoal é uma das áreas que mais recebe investimentos em parceria com as associações de produtores e atacadistas. Em abril, concluímos a instalação de 52 câmeras em vários

setores, totalizando 171 pontos de monitoramento eletrônico no complexo. As imagens são acompanhadas 24 horas por dia em seis TVs. Na entrada de pedestres, no Pórtico Norte, uma câmara termográfica faz a medição da temperatura a distância. O objetivo é detectar pessoas em estado febril — um dos sintomas da Covid-19 — e orientá-las a procurar os serviços de saúde.

CELSO PAZUCH
Diretor Administrativo-Financeiro

Queremos você aqui



Em maio a Ceasa oferecerá nova oportunidade para você adquirir espaços comerciais no maior entreposto de hortifrutigranjeiros do Estado. A licitação do próximo dia 17 colocará à venda 82 áreas, entre

boxes, módulos, bancas, lancherias, peixarias, sombrite e borracharia. Desse total, 25 boxes são destinados à operação de logística. É uma chance de ouro para quem deseja prosperar nesse mercado. Afinal, quem não gostaria de entrar numa área de comercialização que recebe cerca de 25 mil pessoas e dez mil veículos nas terças e quintas-feiras, dias de maior movimento na semana.

HORTIFRÚTIS EM CASA



Cliente faz o pedido e recebe no dia seguinte

Sauzen – Logística de Hortifrutigranjeiros e Re-Sol Comércio de Frutas e Legumes Ltda, localizadas no pavilhão A4, entregam frutas, legumes, verduras, produtos orgânicos e coloniais em domicílio. Dependendo do valor gasto, há cobrança de frete. Basta entrar em contato com as empresas pelos sites da Sauzen (www.sauzen.com.br) e da Re-Sol (www.sosfeira.com.br).

EXPANSÃO DA LOGÍSTICA



Investimento superior a R\$ 3,5 milhões

A nova sede da DR Logística está em fase final de conclusão. O investimento, que marcará a expansão da empresa, ultrapassará os R\$ 3,5 milhões. O projeto envolve seleção, classificação e distribuição de hortifrúteis. Além de ser estratégica, a nova sede será fundamental para a atividade comercial desenvolvida na Ceasa, representando diferencial competitivo nesse mercado.

CANAL ABERTO



Apesar das dificuldades impostas pela pandemia, o Grupo de Trabalho Alimento Seguro, formado por representantes de vários órgãos e entidades, segue monitorando a qualidade dos hortifrutigranjeiros vendidos na Ceasa. O GT controla e estimula a redução dos índices de agrotóxicos em frutas, legumes e verduras. A metodologia de trabalho se dá por meio de orientações e análises das amostras coletadas. A equipe técnica, auxiliada por servidores do laboratório contratado, analisa o estado dos hortifrúteis para saber se estão com excesso de resíduos de agrotóxicos e inviáveis para consumo. Nos últimos anos, temos obtido resultados amplamente favoráveis à qualidade desses produtos.

Ailton dos Santos Machado
Presidente da Ceasa

CANCELAS AUTOMÁTICAS



Barreira no Pórtico Sul para veículos leves

Novo sistema de monitoramento da entrada e saída de veículos na Ceasa prevê a instalação de quatro cancelas automáticas para carros de passeio e motos e duas catracas para pedestres (três dispositivos em cada pórtico — dois para pedestres, dois para veículos leves e dois para motos). As cancelas serão liberadas por biometria e reconhecimento facial.

VIGILÂNCIA ELETRÔNICA



Imagens são gravadas 24 horas por dia

Ceasa amplia sistema de monitoramento por câmeras. Os novos equipamentos foram colocados nas cabeceiras dos pavilhões, no interior do GNP, no setor das sacarias, no estacionamento dos bancos e no estacionamento ao lado do prédio administrativo. Algumas câmeras fazem reconhecimento facial e gravam as placas dos veículos em vídeos.

Expediente

Presidente: Ailton dos Santos Machado
Diretor Técnico Operacional: Airton Reinheimer
Diretor Administrativo-Financeiro: Celso Pazuch
Jornalista: Eduardo Rodrigues
Diagramação: Aleff Eduardo dos Santos Timm

Avenida Fernando Ferrari, 1001, Bairro Anchieta, Porto Alegre/RS
(51) 2111-6600
www.ceasa.rs.gov.br
comunicacao@ceasa.rs.gov.br ou ouvidoria@ceasa.rs.gov.br
Tiragem: 800 exemplares